
CENTRO
MEDICO
NAVAL
CONSTRUIDO
Y EQUIPADO
SIENDO PRESIDENTE
DE LA REPUBLICA EL
GENERAL DE DIVISION
MANUEL A. ODRIA
Y MINISTRO DE MARINA
EL VICE-ALMIRANTE
ROQUE A. SALDIAS


LA REALIZACION
DE ESTE
CENTRO
MEDICO
SE DEBE AL
ESFUERZO DE LA
DIVISION
DE AUXILIARES
DE LA ARMADA
Y A LA COOPERACION
DE LA MARINA DE LOS
ESTADOS UNIDOS


CENTRO
MEDICO NAVAL
SE INAUGURO
SIENDO PRESIDENTE
DE LA REPUBLICA
EL GENERAL DE DIVISION DON
MANUEL A. ODRIA
MINISTRO DE MARINA
EL CONTRALMIRANTE
ALFREDO SOUSA
ALMANDOZ
Y DIRECTOR DE SANIDAD NAVAL
EL CAPITAN DE NAVIO
HARRY C. OARD
MEDICAL CORPS U.S. NAVY
1956


ITED STATES NAVY
PANAG


NITED STATES NAVY
Panagra
Panagra

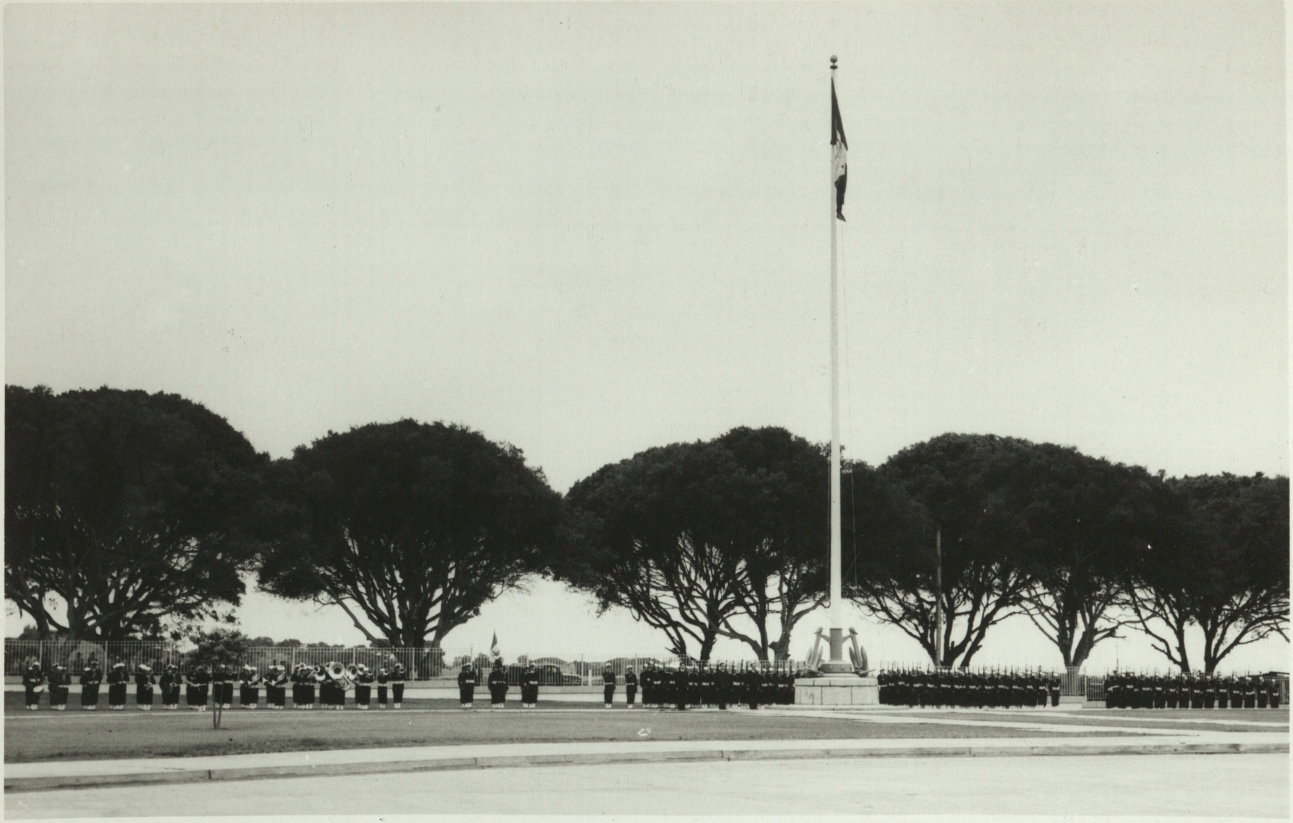












SALIDA


SALIDA










SALA IV


IAMI




TAN








A
NTRANCE








BRASIL


-O-FUM
MOKING



















































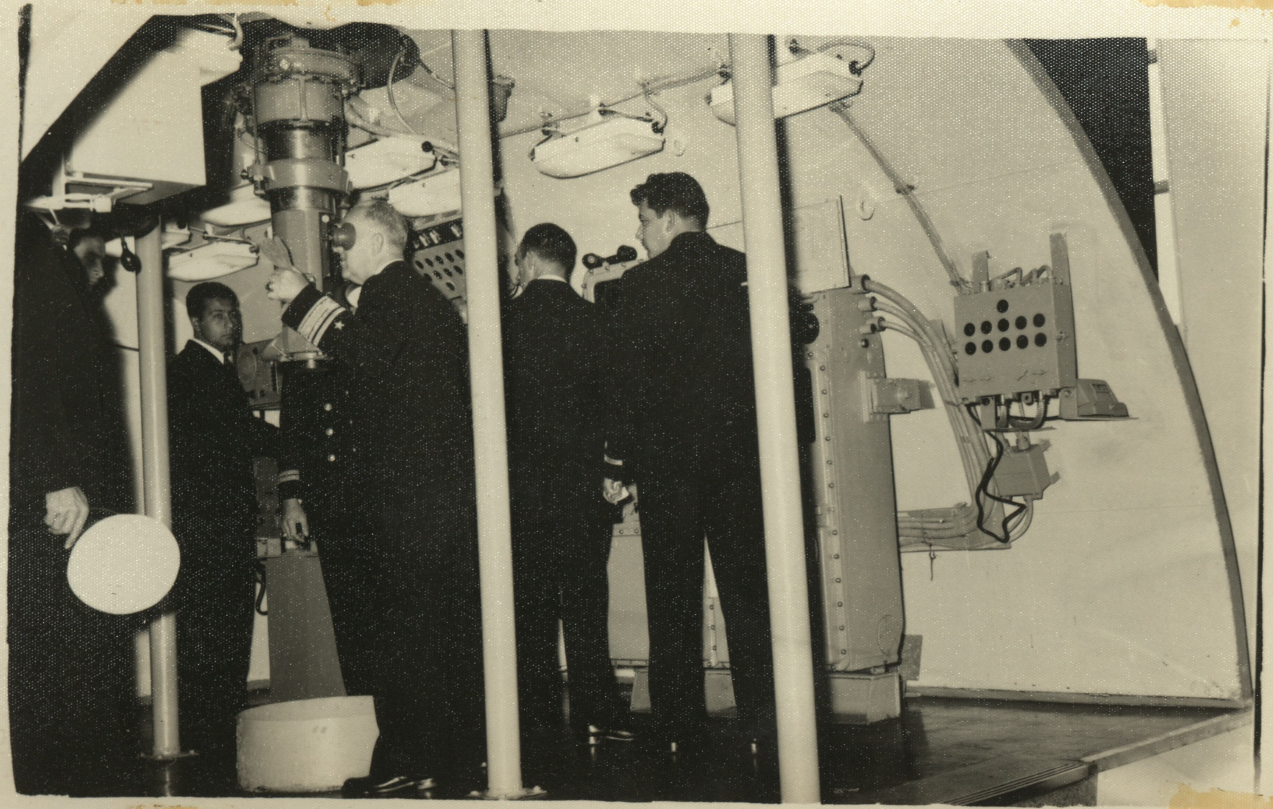

























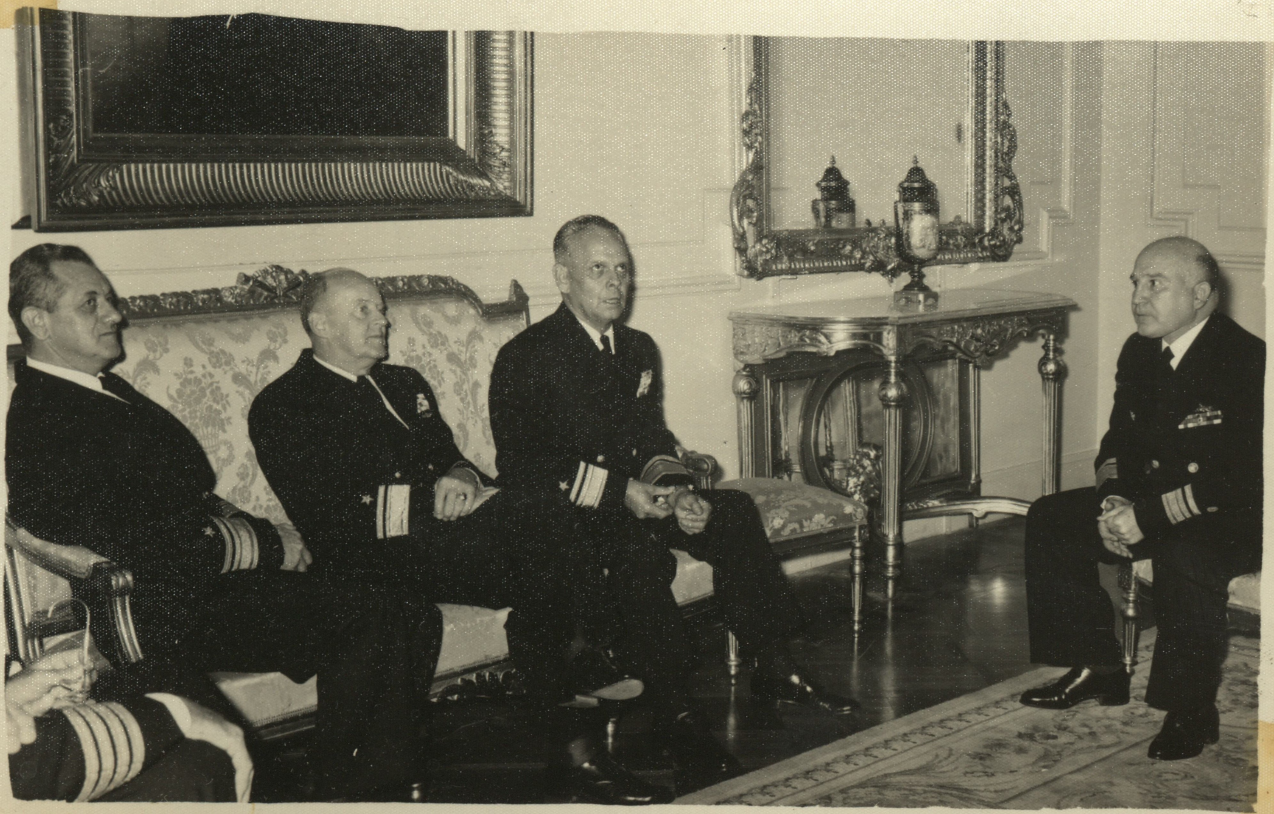

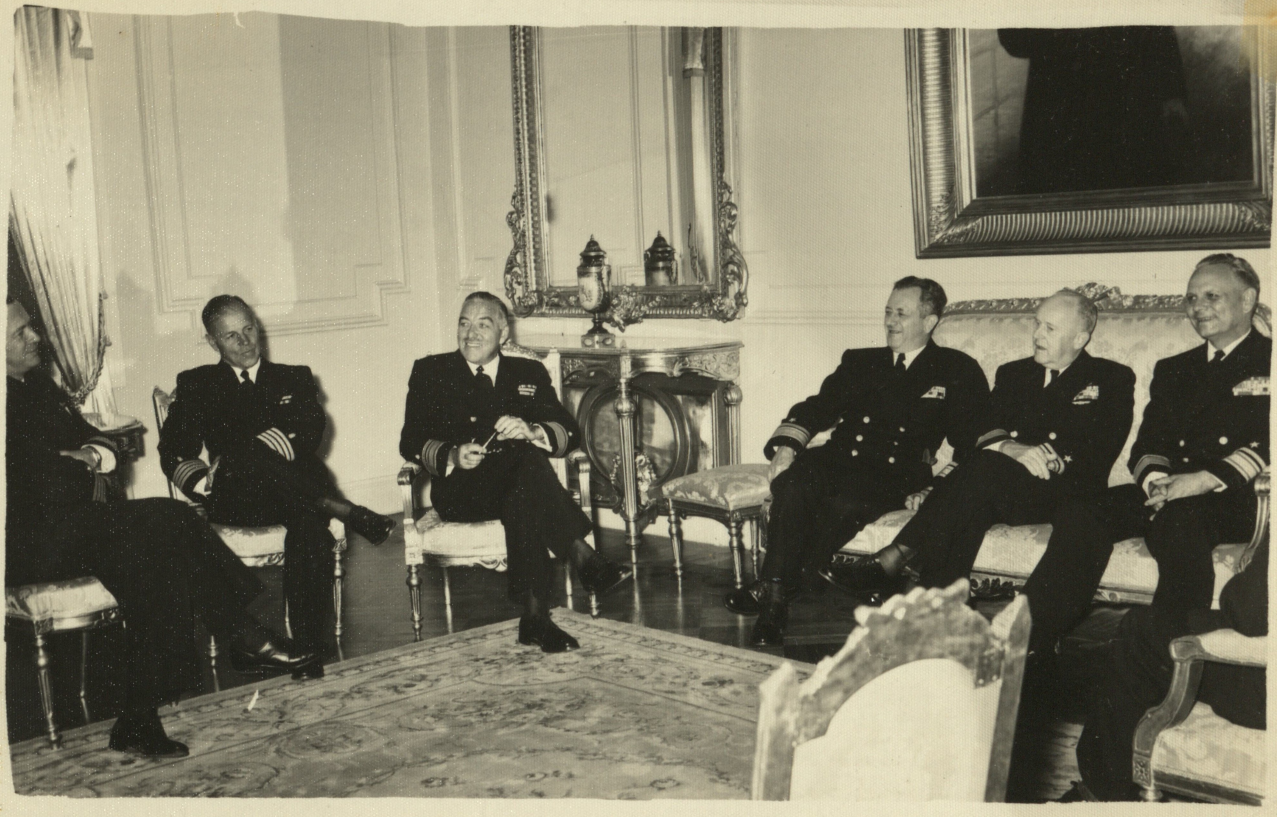



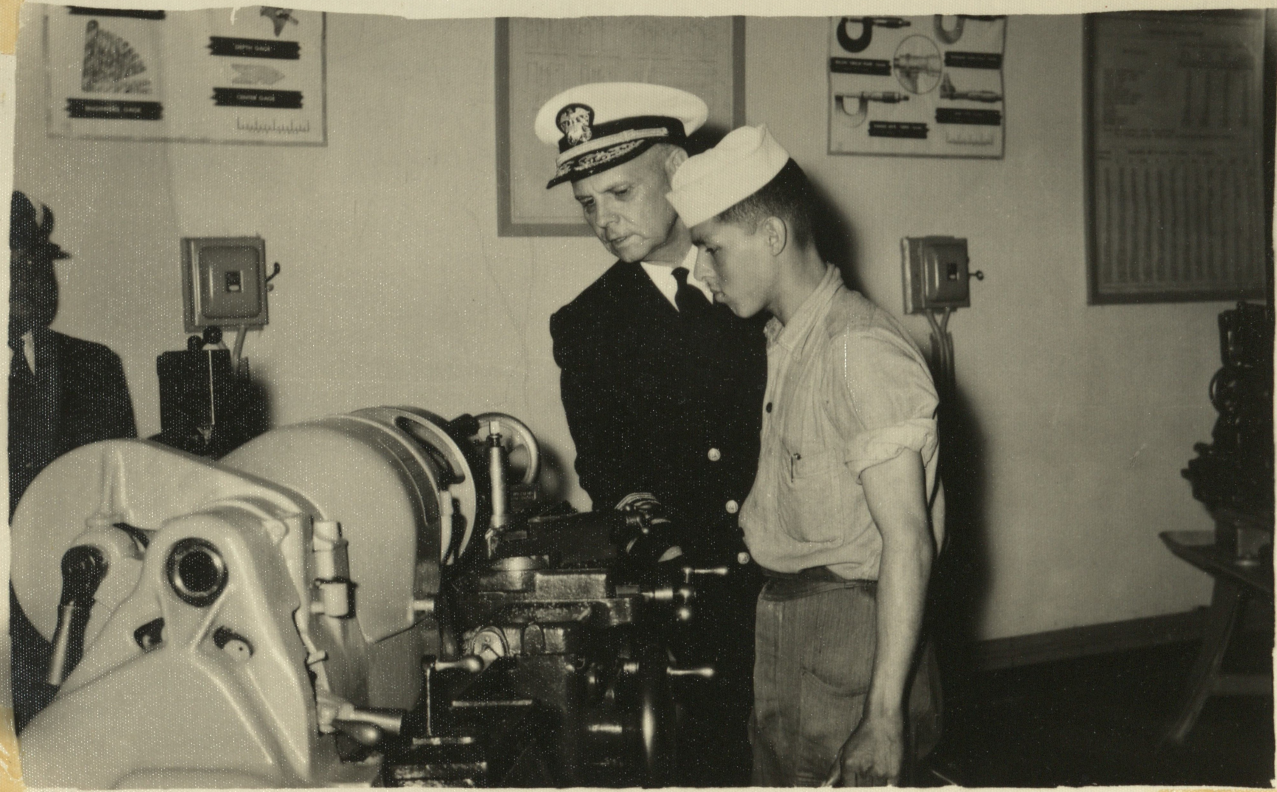
DEPTH GAGE
DEPTH GAGE